

**Извештај о степену реализације и  
финансијски извештај  
за 2014. годину**



---

**ПОСЛОВНО ИМЕ:** ЈП „АЕРОДРОМ РОСУЉЕ“ КРУШЕВАЦ  
**СЕДИШТЕ:** ТРГ КОСОВСКИХ ЈУНАКА БРОЈ 6, КРУШЕВАЦ  
**ПРЕТЕЖНА ДЕЛАТНОСТ:**  
*5223 - Услугне делатности у ваздушном саобраћају*  
**МАТИЧНИ БРОЈ:** 17028138  
**ПИБ:** 104055713  
**ЈББК:** 82490  
**ОСНИВАЧ:** ГРАД КРУШЕВАЦ

---

Крушевац, 2015. године

## САДРЖАЈ

<b>1. ОСНОВНИ ПОДАЦИ О ПРЕДУЗЕЋУ .....</b>	<b>3</b>
1.1. ОРГАНИЗАЦИОНА СТРУКТУРА ПРЕДУЗЕЋА .....	4
1.2. АЕРОДРОМ „РОСУЉЕ“ .....	5
<b>2. ОСНОВЕ ЗА САСТАВЉАЊЕ И ПРИКАЗИВАЊЕ ФИНАНСИЈСКОГ ИЗВЕШТАЈА .....</b>	<b>6</b>
ТАБЕЛА 2.1. ОСТВАРЕНИ ФИНАНСИЈСКИ РЕЗУЛТАТ ЗА ПЕРИОД ЈАНУАР-ДЕЦЕМБАР 2014. ГОДИНЕ .....	7
ТАБЕЛА 2.2. ПРИКАЗ ПРИХОДА ЗА ПЕРИОД ЈАНУАР-ДЕЦЕМБАР 2014. ГОДИНЕ .....	7
ТАБЕЛА 2.3. ПРЕГЛЕД РАСХОДА И ТРОШКОВА ЗА ПЕРИОД ЈАНУАР-ДЕЦЕМБАР 2014. ГОДИНЕ .....	7
ПРИЛОГ 1. ПРЕГЛЕД ПЛАНИРАНИХ И ОДОБРЕНИХ СРЕДСТАВА ЗА ПЕРИОД ЈАНУАР-ДЕЦЕМБАР 2014. ГОДИНЕ .....	9

## 1. Основни подаци о предузећу

**Јавно предузеће „Аеродром Росуље“ Крушевац**, основано је Одлуком СО Крушевац о оснивању јавног предузећа „Аеродром Росуље“ 28.02.1995. године.

Јавно предузеће послује под фирмом: Јавно предузеће „Аеродром Росуље“ Крушевац, са потпуном одговорношћу.

Скраћени назив фирме је „Аеродром Росуље“ са ПО.

Седиште Јавног предузећа је у Крушевцу, Трг Косовских јунака број 6.

Предузеће је уписано у регистар привредних субјеката код Агенције за привредне регистре Републике Србије бр. БД34156/2005.

Рад јавног предузећа одвија се на основу:

- Закона о јавним предузећима
- Закона о локалној самоуправи
- Закона о раду
- Закона о јавним набавкама
- Закона о рачуноводству
- Закона о привременом уређивању основица за обрачун и исплату плата, односно зарада и других сталних примања код корисника јавних средстава
- Одлуке о оснивању, статута и осталих интерних аката предузећа

Основна делатног предузећа биће пружање аеродромских услуга за спортске, туристичке и привредне потребе, као и превоз путника и робе у ваздушном и друмском саобраћају.

Статутом предузећа је предвиђено да јавно предузеће може обављати и друге делатности одређене Статутом. Као такво регистровано је код Агенције за привредне регистре и по класификацији на основу Закона о рачуноводству („Сл. гласник РС“ број 62/2013) спада у групу микро правних лица.

## 1.1. Организациона структура предузећа

Систематизација послова:

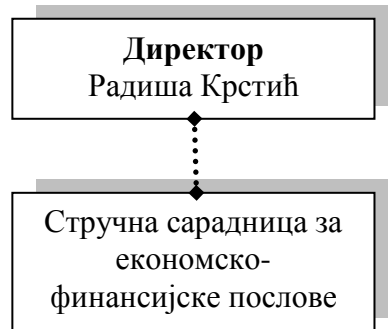

Надзорни одбор:

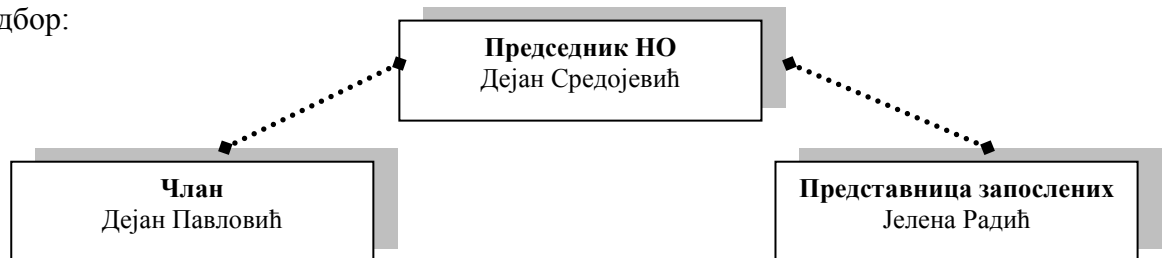

Директор и Надзорни одбор чине управу предузећа која се организује као једнодомна.

Директор предузећа је пословни орган предузећа.

Директор предузећа је самосталан у доношењу одлука и одговоран је за законитост рада предузећа.

Директора предузећа именује и разрешава Скупштина града, на основу конкурса.

Директор организује, руководи, представља и заступа предузеће.

Директор предлаже основе политике предузећа, програм рада и предузима мере за њихово спровођење.

Надзорни одбор има председника и два члана, које именује Скупштина града Крушевца на период од 4 године, под условима, на начин и по поступку утврђеним Законом.

Надзорни одбор чине два представника основача и један представник из реда запослених у предузећу.

## **1.2. Аеродром „Росуље“**

### *Локација аеродрома „Росуље“*

Простор будућег аеродрома „Росуље“ налази се на око 5,5км југоисточно од центра Крушевца. Једним својим делом граничи се са локалним путем Паруновац-Пасјак. Заузима површину од 40,39ха, на надморској висини 235м, што значи да ће ПСС (полетно слетна стаза) бити на 60м већој висини од самог града.

Да је ово изузетно погодна локација говоре и чињенице да је на овом простору у току године само 4-5 дана под маглом, а да повољност руже ветрова износи 97%. Овакви услови омогућавају велику безбедност и сигурност одвијања ваздушне пловидбе.

### *Значај аеродрома „Росуље“*

На основу одлуке Владе Републике Србије утврђен је општи интерес изградње аеродрома. Такође, аеродром „Росуље“ налази се у просторном плану Републике Србије и генералном мастер плану саобраћаја у Србији као део терцијарне мреже аеродрома. Добијена је сагласност од Министарства за инфраструктуру за регулациони план.

Активности узлетања и слетања на полетно-слетну стазу на постојећем аеродрому Кошијско поље су скоро онемогућене изградњом приватних и друштвених објеката у непосредној близини прагова у самој подужној оси ПСС (полетно-слетне стазе), те би се изградњом оваквог аеродрома добио квалитетан и безбедан аеродром.

Аеродром „Росуље“ би, такође, имао велики значај и у ванредним околностима са могућностима врло брзих интервенција у случају елементарних непогода, хитних медицинских интервенција и епидемија.

Пресељењем аеродрома на нову локацију Росуље ослободила би се веома атрактивна локација у ширем центру града површине око 55ха који би Град Крушевац искористио за привлачење нових инвестиција. Циљ је да Град Крушевац добије могућност да инвеститорима понуди земљиште на изузетној локацији.

## 2. Основе за састављање и приказивање финансијског извештаја

Финансијски извештај Предузећа је састављен у складу са рачуноводственим стандардима и прописима који се примењују у Републици Србији, и то:

1. Закон о рачуноводству (“Службени гласник РС“ бр. 62/13)
2. Закон о ревизији (“Службени гласник РС“ бр. 62/13)
3. Правилник о начину признавања, вредновања, презентације и обелодањивања позиција у појединачним финансијским извештајима микро и других правних лица (Сл. гласник РС бр. 118/13 и 95/14)
4. Одлука о накнадама за послове регистрације и друге услуге које пружа Агенција за привредне регистре („Сл. гласник РС „ број 119/13 и 138/2014)
5. Правилник о контном оквиру и садржини рачуна у Контном оквиру за привредна друштва, задруге и предузетнике („Сл. гласник РС“ број 95/2014)
6. Правилник о начину признавања, вредновања, презентације и обелодањивања позиција у појединачним финансијским извештајима микро и других правних лица (Сл. гласник РС бр. 118/13 и 95/14)
7. Закона о привременом уређивању основица за обрачун и исплату плата, односно зарада и других сталних примања код корисника јавних средстава („Сл. гласник РС“ број 116/14)
8. Закона о раду ("Сл. гласник РС", 24/2005, 61/2005, 54/2009, 32/2013 и 75/2014)
9. Закон о привредним друштвима („Сл. гласник РС“ број 36/11, 99/11, 83/2014, 5/2015)
10. Закон о јавним предузећима („Сл. гласник РС“ број 119/2012, 116/2013 и 44/2013)

У складу са чланом 6. Закона о рачуноводству („Службени гласник РС“, бр. 62/13), а на основу података из финансијских извештаја за 2014. годину, ЛП „Аеродром Росуље“ Крушевац се разврстава у микро правно лице.

Јавно предузеће „Аеродром Росуље“ Крушевац не остварује сопствене приходе већ се финансира 100% из средстава буџета града Крушевца.

**Табела 2.1. Остварени финансијски резултат за период јануар-децембар 2014. године**

Ред. Бр.	Назив	Планирано 2014.	Остварено 2014.	Индекс % (4/3*100)
1	2	3	4	5
1	Укупан приход	3.650.000,00	1.845.231,18	50,55
2	Укупан расход	3.650.000,00	1.844.033,83	50,52
3	Резултат (добит)	-	1.197,35	-

**Табела 2.2. Приказ прихода за период јануар-децембар 2014. године**

Ред. Бр.	Назив	Планирано 2014.	Остварено 2014.	Индекс % (4/3*100)	Извор финансирања
1	2	3	4	5	6
1	Текуће субвенције	2.730.000,00	1.801.673,83	65,99	Буџет града Крушевца
2	Капиталне субвенције	1.500.000,00	46.669,05	3,11	Буџет града Крушевца
4	Укупно	4.230.000,00	1.848.342,88	43,70	Буџет града Крушевца

**Табела 2.3. Преглед расхода и трошкова за период јануар-децембар 2014. године**

Ред. Бр.	Назив	Планирано 2014.	Остварено 2014.	Индекс
1	Трошкови канцеларијског материјала	40,000.00	11.742,60	29,36
2	Трошкови бруто зарада (трошкови на терет радника и порез)	1,888,972.19	1.357.366,47	71,86
3	Доприноси на терет послодавца за запослене	338,126.02	242.967,69	71,86
4	Средства по основу Закона о привременом уређивању основица за обрачун и исплату плата, односно зарада и других сталних примања код корисника јавних средстава	-	10.248,59	-
5	Дневнице за службена путовања	15,000.00	3.798,85	25,33
6	Накнаде трошкова превоза на службеном путу	25,000.00	600,85	2,40
7	Накнаде трошкова превоза на радно место и са радног места	63,000.00	14.157,00	22,47
8	Трошкови ПТТ услуга	55,000.00	41.566,37	75,58
9	Трошкови платног промета и банкарских услуга	32,000.00	2.924.89	9,14

10	Трошкови текућег одржавање рачуна	5,000.00	3.600,00	72,00
11	Трошкови стручне литературе	8,000.00	7.900,00	98,75
12	Трошкови за АПР таксе	5,200.00	5.200,00	100,00
13	Трошкови реклама и пропаганде (објављивање огласа у Службеног гласнику)	32,393.79	0,00	-
14	Трошкови ревизијских услуга	90,000.00	48.000,00	53,33
15	Трошкови издавања банкарске гаранције	100,000.00	20.440,00	20,44
16	Трошкови електричне енергије	31,000.00	30.442,42	98,20
17	Накнада за експропријацију земљишта	400.000,00	0,00	-
18	Административни пренос земљишта и трошкови Републичког геодетског завода	150.000,00	25.679,05	17,12
19	Израда катастарско-топографског плана	800.000,00	0,00	-
16	Израда / измене и допуне пројекта полетно слетне стазе, рулних стаза и стајанке	120.000,00	0,00	-
20	Рачунарска опрема	30.000,00	20.990,00	69,97
21	Остали трошкови - таксе ( Основни суд ) и интервенција на софтверу за рачуноводство	1.308,00	1.308,00	100
	Укупно	4.230.000,00	1.848.342,88	43,70

У 2014. години урађено је следеће:

- Промељене су границе катастарских општина тако да се сада све парцеле воде на КО Паруновац.
- Извршена је експропријација и пренесене су у власништво ЈП “Аеродром Росуље“ катастарске парцеле број 2877/1 површине 499м<sup>2</sup>, 2886/1 површине 1527м<sup>2</sup>, 2886/2 површине 1522м<sup>2</sup>.
- Покренут је поступак препарцелације, тј. припајање 157 парцела у једну заједничку парцелу.
- Целокупан поступак експропријације је приведен крају осим једне парцеле величине око 16 ари која се налази на Управном суду и чије решење очекујемо у првој половини 2015. године.
- Укупна површина пренета на ЈП „Аеродром Росуље“ износи 40 ha и 47 ари.

Ненаплаћени приходи на дан 31.12. 2014. године износе нула динара.

Обавезе према добављачима на дан 31.12.2014. године износе 2.991,30 динара.



**Прилог 1. Преглед планираних и одобрених средстава за период јануар-децембар 2014. године**

Р. Бр.	Назив	Планирано 2014.	Остварено 2014.	Индекс
	<b>Текуће субвенције</b>			
1	Трошкови канцеларијског материјала	40,000.00	11.742,60	29,36
2	Трошкови бруто зарада (трошкови на терет радника и порез)	1,888,972.19	1.357.366,47	71,86
3	Доприноси на терет послодавца за запослене	338,126.02	242.967,69	71,86
4	Средства по основу Закона о привременом уређивању основица за обрачун и исплату плата, односно зарада и других сталних примања код корисника јавних средстава	-	10.248,59	-
5	Дневнице за службена путовања	15,000.00	3.798,85	25,33
6	Накнаде трошкова превоза на службеном путу	25,000.00	600,85	2,40
7	Накнаде трошкова превоза на радно место и са радног места	63,000.00	14.157,00	22,47
8	Трошкови ПТТ услуга	55,000.00	41.566,37	75,58
9	Трошкови платног промета и банкарских услуга	32,000.00	2.924,89	9,14
10	Трошкови текућег одржавање рачуна	5,000.00	3.600,00	72,00
11	Трошкови стручне литературе	8,000.00	7.900,00	98,75
12	Трошкови за АПР таксе	5,200.00	5.200,00	100,00
13	Трошкови реклама и пропаганде (објављивање огласа у Службеног гласнику)	32,393.79	0,00	-
14	Трошкови ревизијских услуга	90,000.00	48.000,00	53,33
15	Трошкови издавања банкарске гаранције	100,000.00	20.440,00	20,44
16	Трошкови електричне енергије	31,000.00	30.442,42	98,20
17	Остали трошкови -таксе ( Основни суд ) и интервенција на софтверу за рачуноводство	1.308,00	1.308,00	100,00
	<b>УКУПНО I</b>	<b>2.730.000,00</b>	<b>1.801.673,83</b>	<b>65,99</b>
	<b>Капиталне субвенције</b>			
1	Накнада за експропријацију земљишта	400.000,00	0,00	-
2	Административни пренос земљишта и трошкови Републичког геодетског завода	150.000,00	25.679,05	17,12
3	Израда катастарско-топографског плана	800.000,00	0,00	-
4	Израда / измене и допуне пројекта полетно слетне стазе, рулних стаза и стајанке	120.000,00	0,00	-
5	Рачунарска опрема	30.000,00	20.990,00	69,97
	<b>УКУПНО II</b>	<b>1.500.000,00</b>	<b>46.669,05</b>	<b>3,11</b>
	<b>УКУПНО I+II</b>	<b>4.230.000,00</b>	<b>1.848.342,88</b>	<b>43,70</b>



директор ЈП „Аеродром Росуље“

мр Радиша Крстић, дипл. економиста